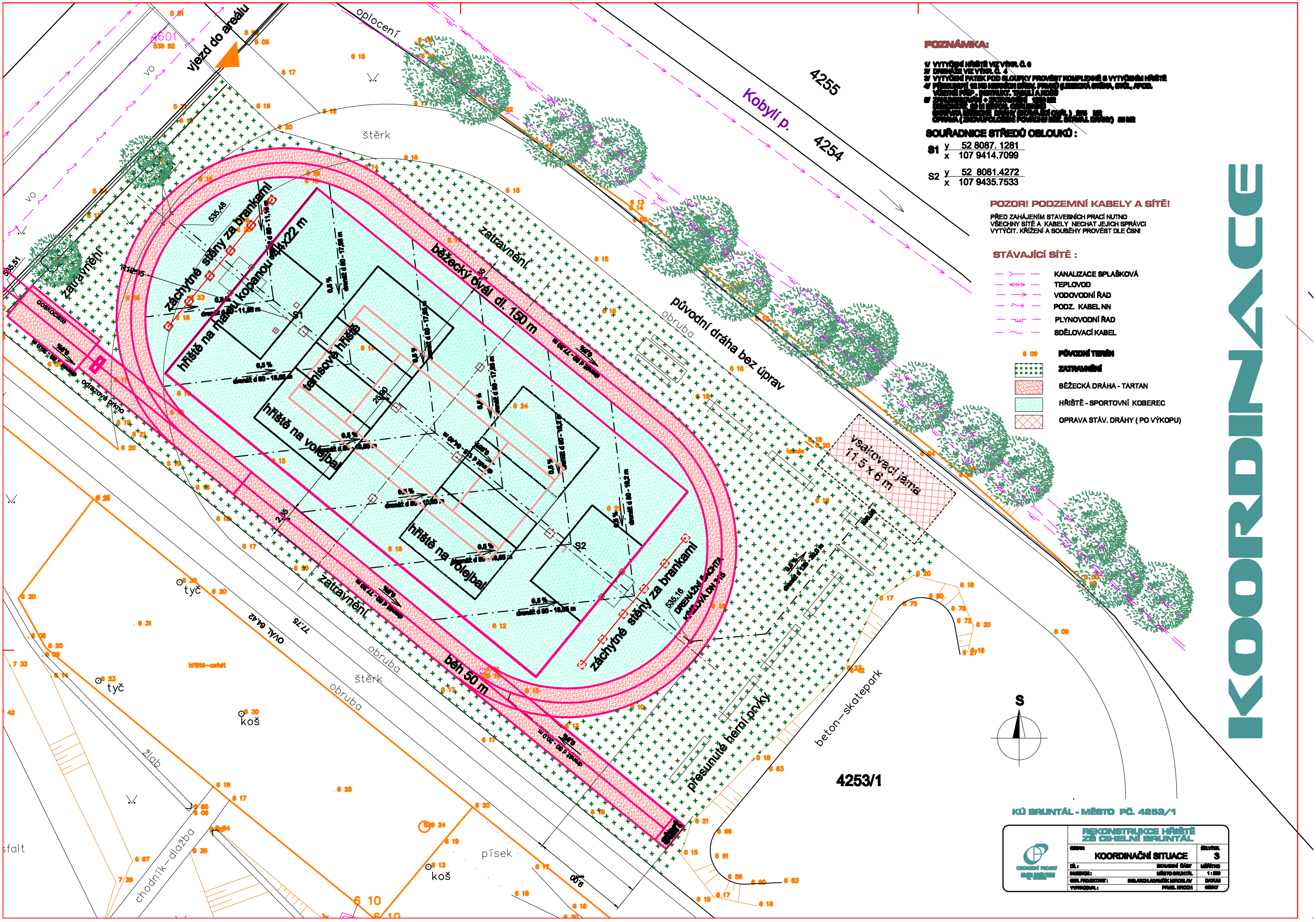

POZNÁMKA:

1/ VYTYČENÍ HŘIŠTĚ VIZ VÝKR. Č. 6
2/ DRENÁŽE VIZ VÝKR. Č. 4
3/ VYTYČENÍ PATEK POD SLOUPKY PROVÉST KOMPLEXNĚ S VYTYČENÍM HŘIŠTĚ
4/ PŘESUNUTÍ 12 KS HERNÍCH DŘEV. PRVKŮ (LIEZECKÁ STĚNA, STŮL, APOD. VČETNĚ PŘÍP. INSTRUKT. TABULÍ A KOŠŮ
5/ ZRUŠENÍ PROVÁZ. + ZATRAVNĚNÍ 1200 M2
DEMOLICE 20 M BETON. OBRUBNÍKŮ
SKRÝVKA BĚŽECKÉ DRÁHY (STÁVAJÍCÍ OVÁL) 275 M2
OPRAVA (ZRUŠENÍ POVRCHU BEZ. STÁVAJ. DRÁHY) 55 M2

SOUŘADNICE STŘEDŮ OBLOUKŮ :

S1	y	52 8087. 1281
	x	107 9414.7099
S2	y	52 8061.4272
	x	107 9435.7533

POZOR! PODZEMNÍ KABELY A SÍTĚ!

PŘED ZAHÁJENÍM STAVEBNÍCH PRACÍ NUTNO VŠECHNY SÍTĚ A KABELY NECHAT JEJICH SPRÁVCI VYTÝČIT. KŘÍŽENÍ A SOUBĚHY PROVÉST DLE ČSN!

STÁVAJÍCÍ SÍTĚ :

- KANALIZACE SPLAŠKOVÁ
- TEPLOVOD
- VODOVODNÍ ŘAD
- PODZ. KABEL NN
- PLYNOVODNÍ ŘAD
- SDĚLOVACÍ KABEL
- 6 09 PŮVODNÍ TERÉN
- ZATRAVNĚNÍ
- BĚŽECKÁ DRÁHA - TARTAN
- HŘIŠTĚ - SPORTOVNÍ KOBEREC
- OPRAVA STÁV. DRÁHY (PO VÝKOPU)

KOORDINACE

KÚ BRUNTÁL - MĚSTO PČ. 4253/1

REKONSTRUKCE HŘIŠTĚ ZŠ CIHELNÍ BRUNTÁL

OBSAH:	KOORDINAČNÍ SITUACE	ČÍSLO VÝKR. 3
DŘ.:	STAVEBNÍ ČÁST	MĚŘÍTKO
INVESTOR:	MĚSTO BRUNTÁL	1 : 250
GEN. PROJEKTANT:	ING.ARCH.ADAMČÍK MIROSLAV	DATUM
VYPRACOVAL:	PAVEL HROCH	02/2017